

ZA1=ZC1=BATIMENT B4

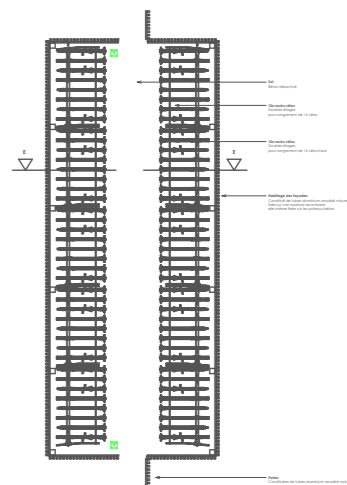
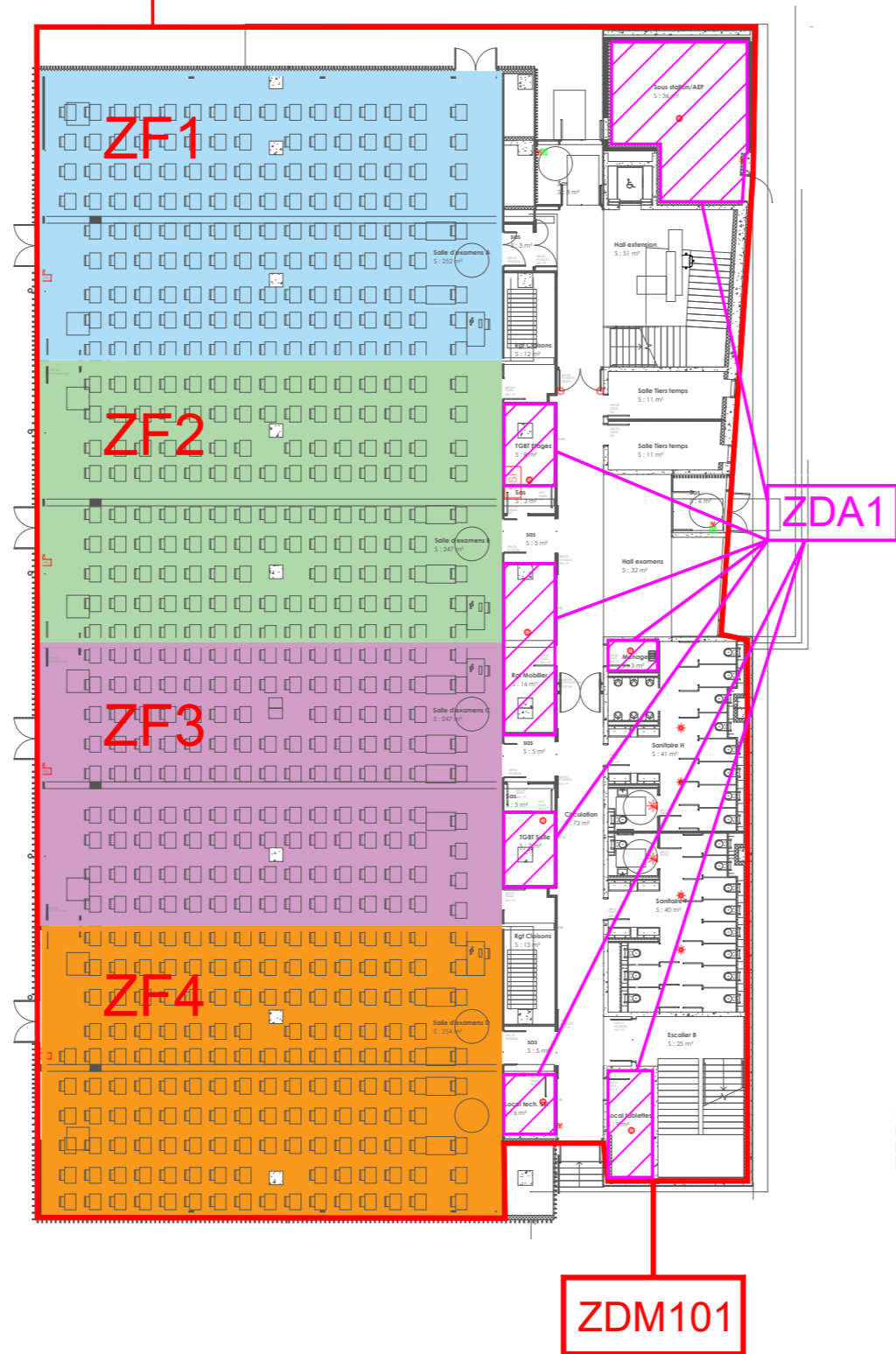

PLAN ZONING SSI						Date : 17-05-2025	
Dessiné par : YF		Vérifié par : YF		Ech. : 1/100		N°Affaire : AF240410	
<u>PROJET</u>	<u>EMETTEUR</u>	<u>PHASE</u>	<u>LOT</u>	<u>ZONE</u>	<u>NIVEAU</u>	<u>PLAN N°</u>	<u>INDICE</u>
B4	SGI	DCE	SSI	XXX	RDC	SSI_1	0

CONSTRUCTION DU BATIMENT B4
UFR Des Sciences de Santé
7 Boulevard Jeanne d'Arc - 21000 DIJON

CE PLAN EST LA PROPRIETE EXCLUSIVE DU B.E. SODEBA-GINKO. IL NE PEUT ETRE DIFFUSE A DES TIERS SANS SON AUTORISATION ECRITE PREALABLE

Maître d'oeuvre :

AEA ARCHITECTES
3A rue du 22 Novembre
67000 STRASBOURG
VILLE

Maître d'ouvrage :

Université Bourgogne Europe
Maison de l'Université
Esp. Erasme
21078 DIJON

Bureau de Contrôle. :

BUREAU VERITAS
6 rue Marcel Dassault
21066 DIJON
VILLE

Sodeba Ginko

www.sodeba-ginko.com
SIÈGE SOCIAL CHÂLONS-EN-CHAMPAGNE
7 Avenue Léopold Berthel - 51 000
PARIS
52 Avenue Philippe Auguste - 75 011

Sodeba Ginko
EXÉCUTION

LYON
62 Quai Charles de Gaulle - 69 006
LILLE
3 - 5 Rue Jean Bart - 59 000

03 26 65 12 07